



# FORMAÇÃO GESTÃO FIB2030

Apresentação Trilha de Aprendizagem

Idealização:



Execução:



Fomento:

Secretaria de  
Justiça e Cidadania

GOVERNO DO  
DISTRITO FEDERAL



# Sumários

**Parte 1:**

— Sobre a Trilha de Aprendizagem

**Parte 2:**

— Trilha de Aprendizagem - Módulo FIB

**Parte 3:**

— Trilha de Aprendizagem - Módulo 2030

**Parte 4:**

— Trilha de Aprendizagem - Módulo FIBODS

**Parte 5:**

— Resumo

**Parte 6:**

— Cronograma de fluxos



## TRILHA DE APRENDIZAGEM FIB2030

É um caminho sistêmico que organiza e ordena as ações e atividades de aprendizagem propostas na Formação em Gestão FIB2030

**Objetivo:** Formar 100 multiplicadora/es (público focalizado: Pessoas refugiadas e/ou que vivenciaram situação de violência doméstica) para aprender a identificar, mapear e promover ações e projetos no DF alinhados aos Objetivos de Desenvolvimento Sustentável (ODS) e à Felicidade Interna Bruta (FIB)

# **EQUIPE PEDAGÓGICA**

**Trilhas de Aprendizagem**



## COORDENAÇÃO PEDAGÓGICA

Doutora em sociologia pela Universidade de Brasília, Mayra é professora, acredita que a colaboração é fundamental para um futuro com qualidade e justiça social. Participa e coordena, há mais de dez anos, pesquisas qualitativas, cursos e publicações sobre cultura, educação, empreendimentos criativos e combate à desigualdade.



[Acessar BIO](#)



**Coordenadora: Mayra Resende**



**Educação Sustentável: Cláudia Passos**



## **EDUCAÇÃO REGENERATIVA**

Arquiteta e Urbanista, formada pela Universidade Federal Fluminense (1989) e Msc. em Construção Civil, pela Universidade Federal do Paraná (2010)

Há 20 anos trabalha no desenvolvimento e coordenação de projetos para a sustentabilidade e arquitetura sustentável. É designer de sistemas sustentáveis e em inovação educacional.



[Acessar BIO](#)



## EDUCAÇÃO E PESQUISA FIB

Doutora em Sociologia pela Universidade de Brasília, professora universitária e pesquisadora. Com engajamento em pesquisa e educação, Lygia desenvolve e orienta pesquisas relacionadas à política, espaço público, educação e direitos humanos.



[Acessar BIO](#)



**Pesquisadora: Lygia Bitencourt**



**Educador Social: Everardo Aguiar**



## REDES SOCIAIS LOCAIS

Educador social autor da metodologia: Espaço Público Saudável a Dimensão do Diálogo, Everardo é formado em Formação Holística de Base pela Universidade Internacional da Paz - UNIPAZ, autor de livros relacionados a economia criativa e redes sociais locais, sendo coordenador da primeira pesquisa FIB fomentada no DF e coidealizador do projeto Superquadra Criativa



[Acessar BIO](#)





## EDUCAÇÃO SUSTENTÁVEL

Mestre em Biologia pela UnB, atual presidente reeleita do Conselho de Transparência e Controle Social do DF, Aninha é

Ex presidente da Associação de Moradores do Jardins Mangueiral, membro da Abraps – Associação Brasileira dos Profissionais pelo Desenvolvimento Sustentável, entidade empenhada promover os ODS e Co.fundadora da Red Iberoamericana de Jóvenes Líderes e atualmente, cursa graduação em Direito UnB.



[Acessar BIO](#)



**Educação ambiental: Ana Paula**



**Cultura Educacional: Guilherme Carvalho**



## **CULTURA & EDUCAÇÃO**

Guilherme é Mestre em Arte Interativa e Tecnologia digitais pela Universidade de Brasília UnB. Graduado Bacharel em Artes Cênicas também pela UnB, Ex Presidente do Conselho de Transparência do GDF, atualmente é coordenador executivo do maior festival de cinema móvel do Brasil - FILMAÊ, <https://www.filmae.com.br>, que juntam tecnologia, arte e empreendedorismo.



Acessar BIO



## INOVAÇÃO SOCIAL E COMUNICAÇÃO FIB2030

Empreendedor social, coidealizador da Plataforma FIB2030, JP é certificado em Gestão da Inovação pela UNB, tem participação efetiva em projetos premiados nacionalmente em festivais de ideias, cultura e inovação pública. Atualmente constela experimentos e conhecimentos fazendo intersecções entre as temáticas: inovação social, cultura colaborativa e novas mídias com foco na ampliação da Felicidade Interna Bruta via promoção da Agenda 2030 no âmbito comunitário



[Acessar BIO](#)



**Coordenador: João Paulo Barboza**



## COMUNICAÇÃO E ENGAJAMENTO

coidealizadora da Plataforma FIB2030, hands on e social designer, é tecelã da Rede Nosso Jardim e coidealizadora do Laboratório de Inovação Social FIBlab, Certificada em Teoria U pelo Instituto Felicidade e Gestão do Tempo e Propósito pela PUCRS, Olga palestrou na UnB no painel "Prontos para o amanhã? As competências que o futuro espera", Coordenadora de Parceria do Projeto Superquadra Criativa, cocriadora da Moeda Comunitária ManGO ´S, explora tendências do futuro, gamificação voltada para o desenvolvimento local em rede.



[Acessar BIO](#)



**Coordenadora: Olga Mariano**



**TRILHA DE APRENDIZAGEM FIB**  
Formação Gestão FIB2030



## A FELICIDADE INTERNA BRUTA - FIB

A Felicidade Interna Bruta (FIB) é um indicador multidisciplinar reconhecido pela Organização das Nações Unidas (ONU) como uma forma de complementar indicadores já adotados pelos países (Ex.: Produto Interno Bruto - PIB) visando mensurar o desenvolvimento de uma nação. Foi criada em 1972 no Butão, como uma forma de indicar o crescimento do país sem considerar apenas o aspecto econômico, incluindo a percepção individual e coletiva de outras dimensões da vida social.

A ONU buscou, após a experiência do Butão em décadas na mensuração e proposição de políticas públicas com o indicador FIB, recriar com diferentes países metodologias de modo a possibilitar também a mensuração do desenvolvimento de outras comunidades. A partir dessas experiências são desenvolvidas 09 dimensões com 72 indicadores em questionário que examina bem-estar psicológico, acesso à cultura, proteção do meio ambiente, governança, saúde, educação e vitalidade da comunidade.

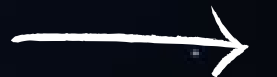

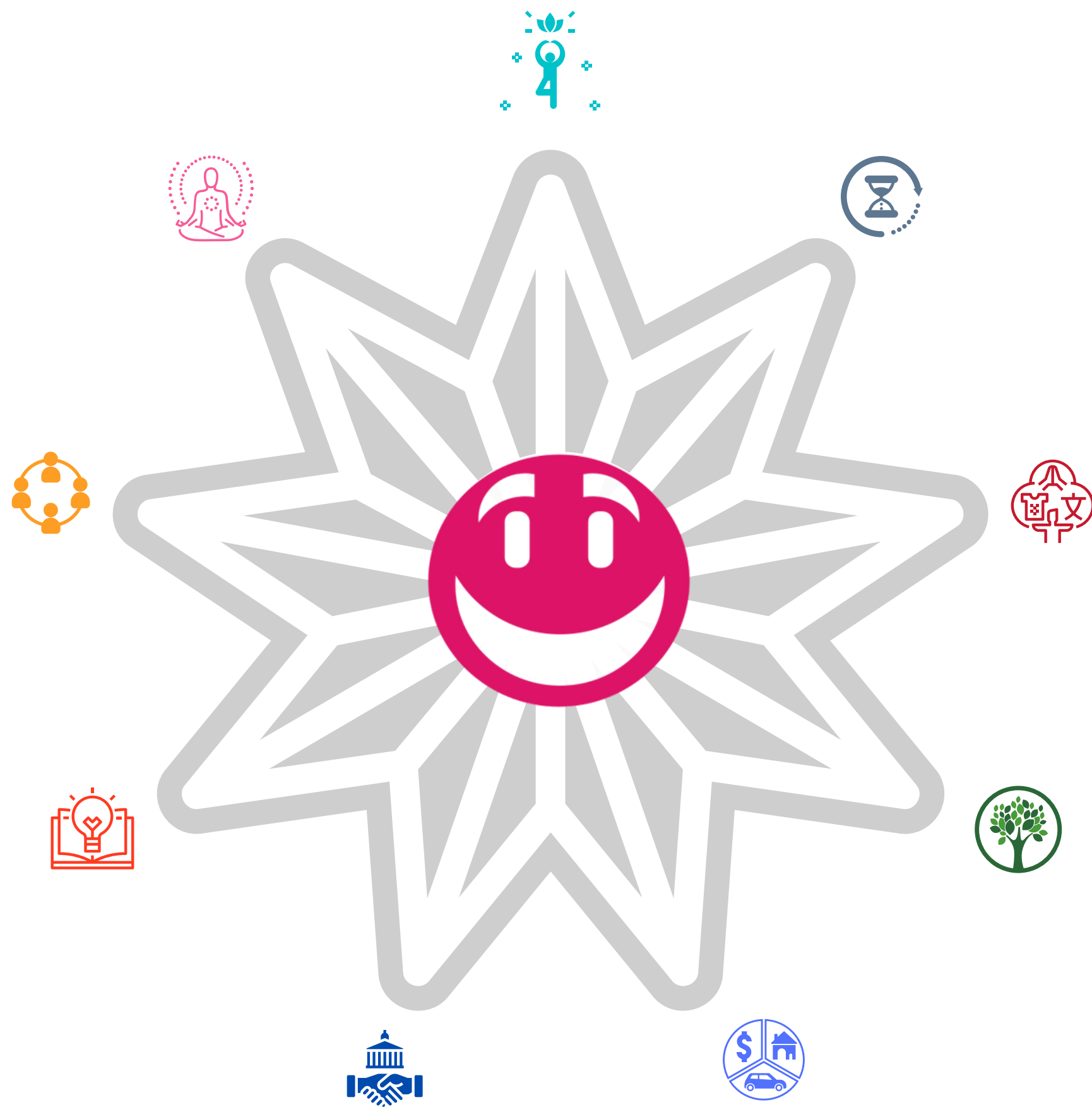

## 09 dimensões do FIB

- ▶ **Bem-estar psicológico** - Autopercepção sobre saúde mental, autoestima e perspectiva de futuro
- ▶ **Uso do Tempo** - Autopercepção sobre uso de tempo (trabalho, atividades domésticas, lazer, educação)
- ▶ **Vitalidade comunitária** - Autopercepção sobre confiança comunitária (segurança, sensação de pertencimento)
- ▶ **Cultura** - Autopercepção de valorização da própria cultura e abertura a diversas culturas
- ▶ **Saúde** - Autopercepção de saúde física e atitude preventiva
- ▶ **Educação** - Autopercepção sobre experiências educacionais individuais e coletivas
- ▶ **Meio Ambiente** - Autopercepção sobre qualidade ambiental e sustentabilidade
- ▶ **Padrão de Vida** - Autopercepção de renda, segurança financeira e habitacional
- ▶ **Boa Governança** - Autopercepção de governo/gestão e transparência

# Trilha de aprendizagem

## Módulo FIB

Módulo criado a partir de curadoria de conteúdos online, roteiros de vídeoulas e pesquisas relacionadas ao indicador Felicidade Interna Bruta (FIB) e suas dimensões



### CAMINHO FIB E SUAS 09 DIMENSÕES

Conhecimentos sobre o FIB e suas dimensões +  
Aplicação da Pesquisa FIB com Refugiados



### CAMINHO FIB NA CIDADE

Conhecimentos e práticas conectadas com a FIB, promovido por pessoas e organizações no Distrito Federal



### CAMINHO FIB NO MUNDO

Conhecimentos e práticas conectadas com a FIB, promovido por pessoas e organizações no mundo





A dirt path leads through a field of green plants with white flowers towards a line of trees. The scene is outdoors, with a clear sky and a path that recedes into the distance. The text is overlaid on the center of the image.

# TRILHA DE APRENDIZAGEM 2030

Formação Gestão FIB2030

## A AGENDA 2030 E SEUS 17 ODS



Adotada em setembro de 2015 por 193 Estados Membros das Organizações Unidas (ONU), a Agenda 2030 para o Desenvolvimento Sustentável resultou de um processo global participativo de mais de dois anos, no qual governos, sociedade civil, instituições privadas e instituições de pesquisa contribuíram. A implementação teve início em janeiro de 2016, dando continuidade à Agenda de Desenvolvimento do Milênio (2000-2015), e ampliando seus objetivos: desenvolvimento econômico, erradicação da pobreza, da miséria e da fome, inclusão social, sustentabilidade ambiental, boa governança, paz e segurança.

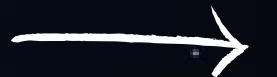



## 17 OBJETIVOS DE DESENVOLVIMENTO SUSTENTÁVEIS



São 17 objetivos e 169 metas de ação global até 2030, abrangendo as dimensões ambiental, econômica e social do desenvolvimento sustentável, de forma integrada. As metas globais impulsionam os países para definir as suas metas nacionais, de acordo com as suas circunstâncias, e as incorporem em suas políticas públicas, programas e planos de governo.

# Trilha de Aprendizagem Módulo 2030

Curadoria com pesquisa de conteúdos conectados à **Agenda 2030**  
e os Objetivos de Desenvolvimento Sustentável - **ODS**



## CAMINHO **FIBODS** E SUAS 09 DIMENSÕES

17 ODS da Agenda 2030 com  
focalização de conteúdos conforme  
perfil de público participante na  
Formação



## CAMINHO **2030** NA CIDADE

Conhecimentos e práticas  
conectadas com os 17 ODS,  
promovido por pessoas e  
organizações no Distrito Federal



## CAMINHO **2030** NO MUNDO

Conhecimentos e práticas  
conectadas com os 17 ODS,  
promovido por pessoas e  
organizações no mundo



## METODOLOGIA REDES SOCIAIS LOCAIS

A metodologia é resultado de estudos das reuniões que conectam equipamentos e serviços de assistência e saúde do território da cidade de Brasília, como os Centros de Referência de Assistência Social (Cras), Centros de Referência Especializado em Assistência Social (Creas), Conselho Tutelares, Unidades Básicas de Saúde.

"Eu trato de como que vamos viabilizar as políticas públicas de assistência, de como a população pode ter acesso e o que o estado pode contribuir para dar acessibilidade aos Centros de Referência, Unidades de Saúde e Centros de Convivência. Foi um estudo de 17 anos, onde conheci e pesquisei todo o Distrito Federal", explica o escritor e educador popular Everardo de Aguiar

Conheceremos a metodologia utilizada que conecta a afetividade com a efetividade das políticas públicas para criar redes de afetos entre quem recebe e executa as políticas públicas

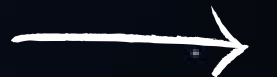



**TRILHA DE APRENDIZAGEM FIBODS**  
Formação Gestão FIB2030

# Trilha de aprendizagem GESTÃO **FIB** **ODS**

Curadoria de conteúdos conectados às 09 dimensões do **FIB** e aos 17 **ODS**



## CAMINHO LIGANDO O **FIB** E OS **ODS**

Conexões entre as 09 dimensões  
do **FIB** e os 17 **ODS**



## CAMINHO FERRAMENTAS **FIB** **ODS**

Ferramentas de difusão e  
promoção do **FIB** e **ODS**



## REDES DE COOPERAÇÃO **FIB** **ODS**

Aplicação de ferramentas **FIB** **ODS**



APRENDIZADO  
GAMIFICADO





FERRAMENTAS DE  
APRENDIZADO  
GESTÃO FIBODS



 **BSB**  
**2030**

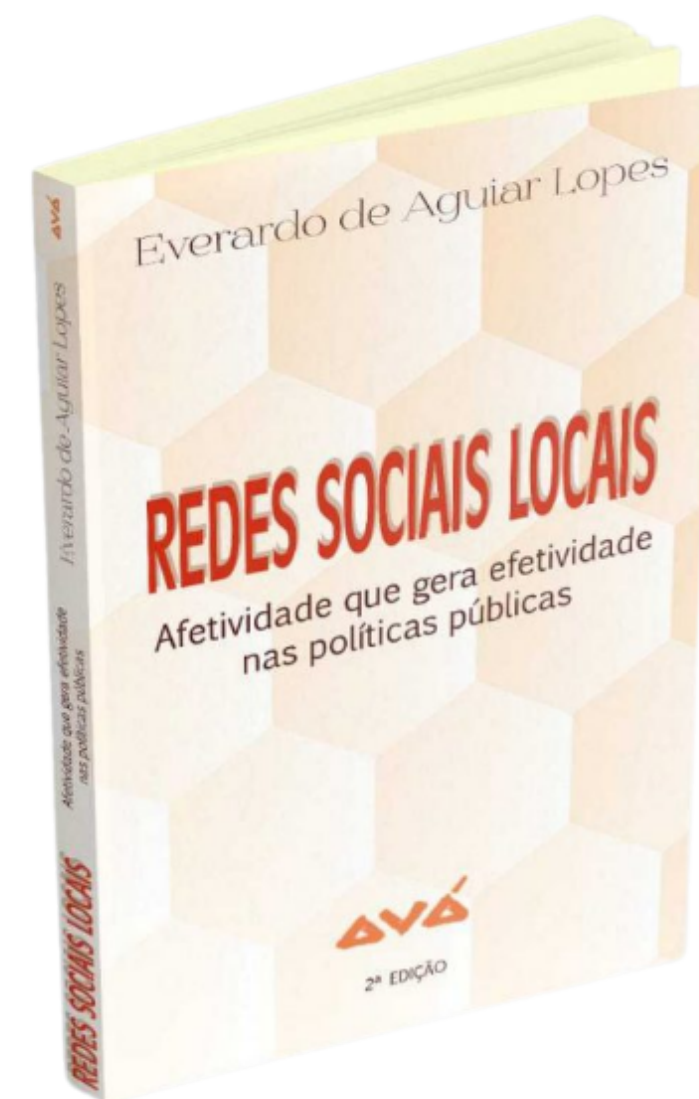





## “Redes Sociais Locais: afetividade que gera efetividade nas políticas públicas”.

A metodologia é resultado de estudos ligados aos equipamentos de assistência e saúde do território da cidade de Brasília, como os Centros de Referência de Assistência Social (Cras), Centros de Referência Especializado em Assistência Social (Creas), Conselho Tutelares, Unidades Básicas de Saúde.

"Eu trato de como que vamos viabilizar as políticas públicas de assistência, de como a população pode ter acesso e o que o estado pode contribuir para dar acessibilidade aos Centros de Referência, Unidades de Saúde e Centros de Convivência. Foi um estudo de 17 anos, onde conheci e pesquisei todo o Distrito Federal",

explica o autor, Redes de afeto - A metodologia usada na obra pode contribuir para um aperfeiçoamento dos servidores públicos, pois ela busca equipar a afetividade com a efetividade, ou seja, criar redes de afetos entre quem recebe e executa as políticas públicas.

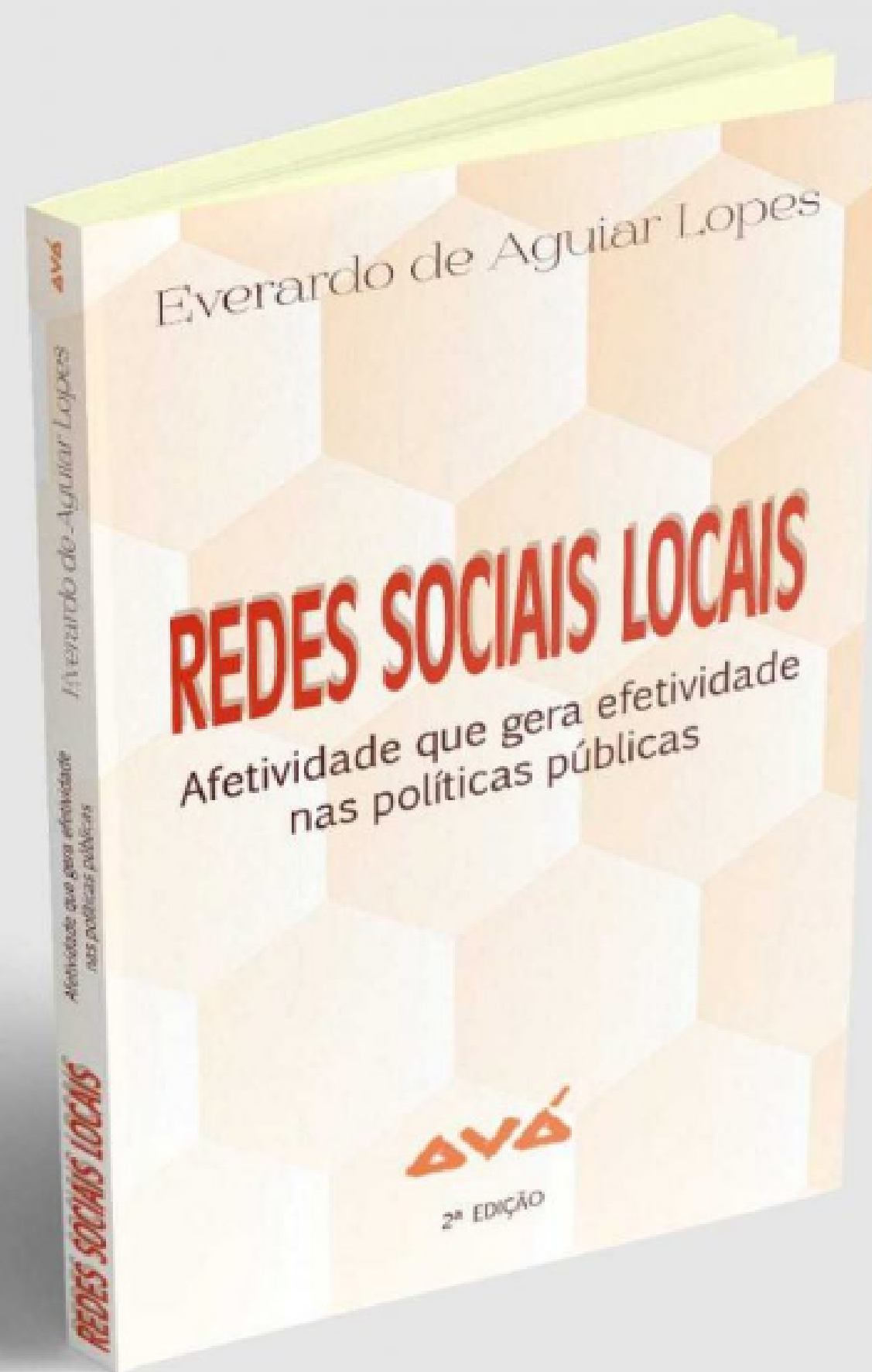



# OBRIGADO!

A distância entre você  
e nós é de um clique

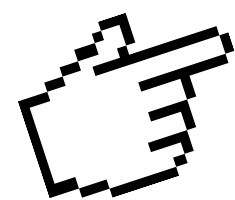

[fib2030.com.br](http://fib2030.com.br)

Idealização:

FIB2030

Execução:



Fomento:

Secretaria de  
Justiça e Cidadania

**GOVERNO DO  
DISTRITO FEDERAL**